ALAVUS

HOMMA HOIDETAAN ALAVUDELLA

Alavuden elinvoimaohjelma

Perustuu 11.12.2017 hyväksyttyyn ”Alavus 2025”-strategiaan

Homma hoidetaan Alavudella

Alavuden kaupunginvaltuuston 11.12.2017 hyväksymä kaupunkistrategia asettaa vision vuodelle 2025 ja kuvaa toimenpiteet vision saavuttamiseksi.

Hallintorajat ylittävä Homma hoidetaan Alavudella -elinvoimaohjelma toteuttaa osaltaan ”Elinvoimainen Alavus” ja ”Osaava asukas” strategiatavoitteita. Elinvoimaisessa kaupungissa asukkaat, yritykset ja yhteisöt menestyvät.

Alavuden yrityskanta on vahva ja monipuolinen. Useiden yritysten taustalla on jopa satavuotinen historia. *Kauppa ja palvelut* vetävät asiakkaita kaupunkiin ympäri vuoden luoden vahvan pohjan monipuoliselle matkailu- ja elämyselinkeinolle. *Rakennusklusterin ja hitsaavan teollisuuden* yritysten tuotteet näkyvät Suomessa ja maailmalla. *Maa- ja metsätalouden* ytimen ympärille muodostuva moniulotteinen kokonaisuus on osa eteläpohjalaista ruokaprovinssia ja luo sekä kysyntää että osaamista niin kone- ja laitevalmistukseen kuin urakointiin. *Bioenergian* kasvupotentiaali on vahva. Herkkyys *heikoille signaaleille* mahdollistaa ripeän tarttumisen uusiin avauksiin, joista voi kasvaa merkittävää yritystoimintaa.

Homma hoidetaan Alavudella -elinvoimaohjelma kuvaa toimenpiteet, joihin kaupunki sitoutuu edistääkseen alueen yritysten kasvua, kehittymistä ja kansainvälistymistä sekä uusien yritysten perustamista ja sijoittumista Alavudelle. Yrittäjä on ykkönen -asenne on kaupungin kasvun ja kehityksen peruskivi. Yrittäjät luovat työpaikat ja mahdollistavat verotulot, joilla kaupunki järjestää palvelut asukkailleen. Kaikki kaupunkiorganisaation jäsenet, eli työntekijät ja luottamushenkilöt, ovat *Yrittäjä on ykkönen* –ajattelutavan lähettiläitä ja omalta osaltaan elinvoimatoimijoita.

Homma hoidetaan Alavudella –elinvoimaohjelma koostuu neljästä peruspilarista. *Houkutteleva yritysympäristö* vetää puoleensa yrityksiä ja uusia asukkaita, *innostava yritys-ilmapiiri* näkyy toiminnan joustavuutena ja ratkaisu-hakuisuutena, *mahdollistava toimintatapa* luo pohjan asioiden linjakkaalle etenemiselle ja ilmenee yhteen hiileen puhaltamisena sekä toimijoiden saumattomana yhteistyönä. *Rohkea tekeminen* edellyttää uusien ratkaisujen etsimistä ja riskinoton sietämistä.

Alavus vauhdittaa myönteistä kasvua viestimällä houkuttelevasta yritysympäristöstä, edistämällä innostavaa yritysilmapiiriä ja mahdollistavaa toimintatapaa sekä tekemällä rohkeita päätöksiä. Kaupungin työntekijät ja luottamushenkilöt hoitavat omalta osaltaan hommat yritysten kasvun, kehittymisen ja kansainvälistymisen edistämiseksi sekä uusien yritysten perustamiseksi ja sijoittumiseksi Alavudelle. Yritysten kasvun ja kehittymisen myötä kaupungin väkiluku kasvaa.

Hoidettaviin hommiin kuuluvat myönteinen ja ratkaisuhakuinen asenne, joustava toimintatapa ja aktiivinen viestintä. Viestintäteemat asiayhteydestä riippuen ovat *Kohdataan Alavudella*, *Hyvää ja kaunista* sekä *Homma hoidetaan Alavudella*. Henkilöstö ja luottamushenkilöt viestivät selkeästi kaupungin vetovoimatekijöistä.

Alavuden elinvoiman, kasvun ja kehittymisen varmistamiseksi kaupunki sitoutuu aktiiviseen, tavoitteelliseen ja pitkäjänteiseen vuorovaikutukseen toimijoiden kanssa edistääkseen alavutelaisten osaamista, toteuttaakseen kehittämishankkeita ja ylläpitääkseen yrityslähtöistä koulutusverkostoa.

Alavuden ydintoimialat

KAUPPA, PALVELUT JA MATKAILU	Tuuri, Tuurinportti ja kaupungin keskusta. Majoitus- ja ravintolapalvelut, tapahtumat, elämykset, ohjelmapalvelut.
RAKENNUSTUOTEKLUSTERI JA HITSAAVA TEOLLISUUS	Puusepänteollisuus, taloteollisuus, julkisivurakentaminen, valmistava teollisuus.
MAA- JA METSÄTALOUS	Maatilat (maito-, liha-, vilja- ja kasvitilat, metsätalous), jalostus, urakointi, koneet ja koneiden osat, huoltopalvelut.
BIOENERGIA	Uusiutuvan energian korjuu ja tuotanto, laitevalmistus.
UUDET AVAUKSET	Heikkoihin signaaleihin tarttuminen.

Yritysten kasvu, kehitys ja kansain-välisty-minen, uudet yritykset

Elinvoimaohjelman tavoite

- Yritysten kasvu, kehitys ja kansainvälistyminen
- Uusien yritysten perustaminen ja sijoittuminen Alavudelle

Uudet työpaikat ja uudet asukkaat

Alueen elinvoiman vahvistuminen

Elinvoimaohjelman peruspilarit

HOUKUTTELEVA YRITYSYMPÄRISTÖ

- Tekemisen meininki
- Yritystontti- ja toimitilatarjonta
- Asiantuntevat yritys- ja toimitilapalvelut
- Hyvät tietoliikenneyhteydet
- Monipuolinen yrityskanta
- Osaavat työntekijät
- Runsaat asiakasvirrat
- Logistinen sijainti
- Vetovoimainen kaupunki

INNOSTAVA YRITYSILMAPIIRI

- Alavudella yrittäjä on ykkönen –asenne
- Yritysmyönteisyys ja ratkaisuhakuisuus
- Verkostot
  - rakennamme, ylläpidämme ja hyödynnämme tavoitteellisesti verkostoja paikallisesti, maakunnallisesti ja valtakunnan tasolla sekä kansainvälisesti
  - tartumme tilaisuuteen
- Lupa menestyä

MAHDOLLISTAVA TOIMINTATAPA

- Puhallamme yhteen hiilleen
- Toimintaprosessimme ovat selkeät
- Olemme ratkaisuhakuisia ja joustavia
- ”Homma hoidetaan” –hissipuheen avulla kerromme Alavuden vahvuuksista

ROHKEASTI TEKEVÄ

- Etsimme aktiivisesti uusia ratkaisuja
- Uskallamme ottaa riskejä
- Uskomme, että yrittäminen, kokeileminen ja oppiminen johtavat menestykseen

Homma hoidetaan Alavudella

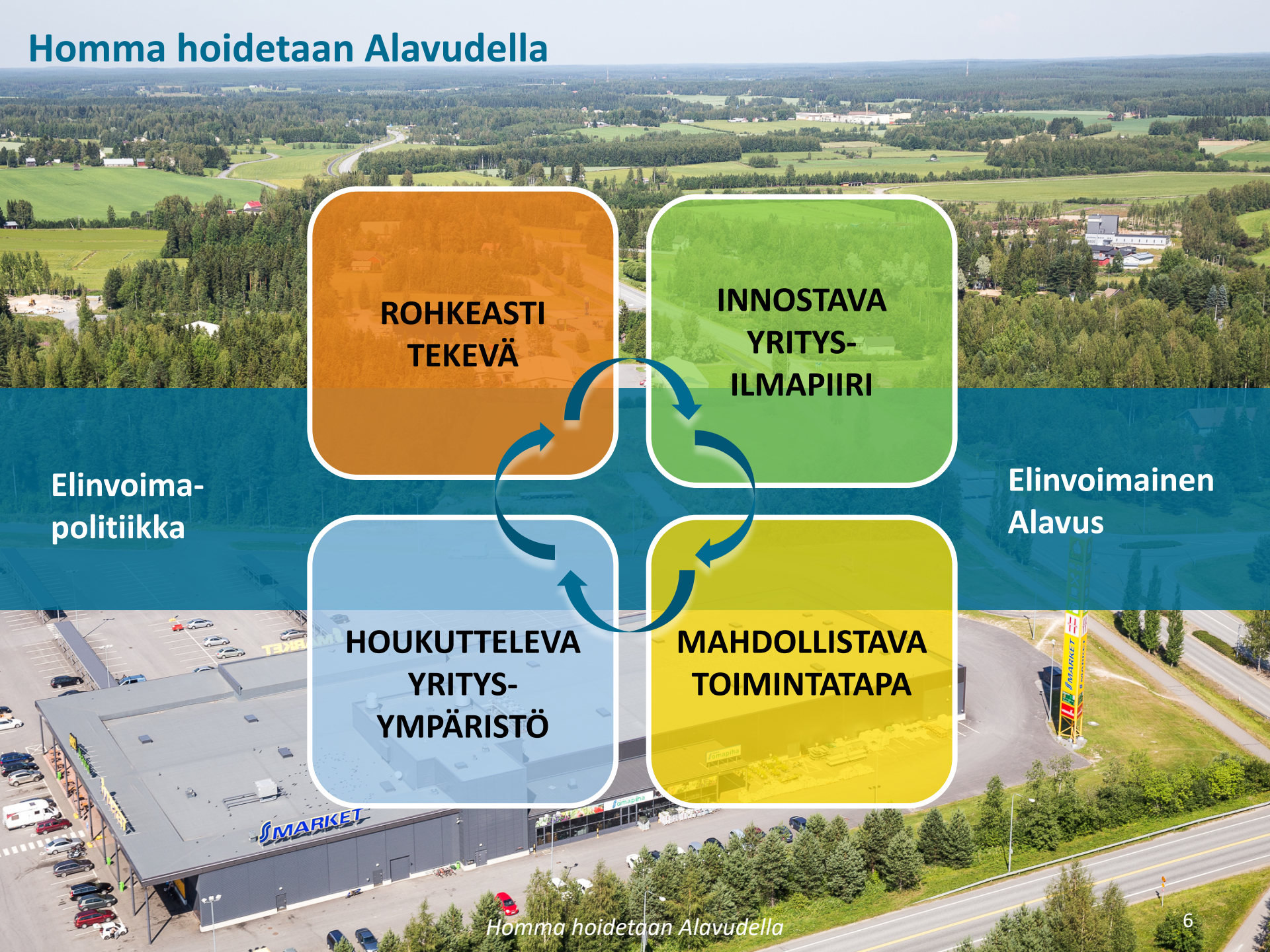

Hommat, joilla vahvistamme houkuttelevaa yritysympäristöä

- Viestimme aktiivisesti, monikanavaisesti ja laajasti Alavuden tarjoamista mahdollisuuksista ja palveluista yrityksille
- Yrittäjyys ja yritykset ovat esillä kaupungin viestinnässä
- Yhtiöitämme kaupungin omistamat toimitilat kilpailuneutraliteetin varmistamiseksi
- Tontti- ja toimitilarekisterimme on ajantasainen

Hommat, joilla tuemme innostavaa yritysilmapiiriä

- Tunnustamme yritysten merkityksen kaupungin elinvoiman veturina
- Lisäämme Ouran Äijä ja Alavuden nuori yrittäjä -tunnustusten näkyvyyttä ja tunnettuutta
- Viestimme yhdessä yritysten kanssa
- Tuomme viestinnässämme esiin alavutelaisia yritystarinoita
- Autamme yrityksiä verkottumaan ja kehitämme yritysten välistä yhteistyötä

Hommat, joilla edistämme mahdollistavaa toimintatapaa

- ”Homma hoidetaan”-hissipuhe
  - Sitoutamme henkilöstön ja luottamushenkilöstön yhteiseen viestiin Alavuden tarjoamista mahdollisuuksista
- Hyödynnämme tehokkaasti yritysten kehittämiseen suunnattua rahoitusta
- Viestimme aktiivisesti ja säännöllisesti elinkeino- ja yrityspalveluista yrityksille ja sidosryhmille
- Arvioimme päätösten yritysvaikutukset
- Käsittelemme yritysasiat sujuvasti päätöksenteossa
- Käymme aktiivista vuoropuhelua yritysten kanssa
- Hyödynnämme ja kehitämme pienhankinta-palvelua

Hommat, joilla tuemme rohkeaa tekemistä

- Ennakoimme ja selvitämme yritysten koulutustarpeet säännöllisesti
- Hankimme koulutusverkoston kautta yritysten tarpeiden mukaista koulutusta Alavudelle
- Toteutamme elinvoimaa edistäviä hankkeita hyödyntämällä Leader-, ESR-, ja EAKR-rahoitusta
- Sparraamme yritysten kehittämistoimintaa ja autamme oikeiden kumppaneiden löytämisessä
- Edistämme uuden tiedon kehittämistä yrityksissä yliopisto- ja korkeakoulu-yhteistyöllä
- Alavuden Kehitys Oy tekee pääomasijoituksia potentiaalisiin kasvuyrityksiin
- Päättäjämme ovat sitoutuneet rohkeaan tekemiseen